

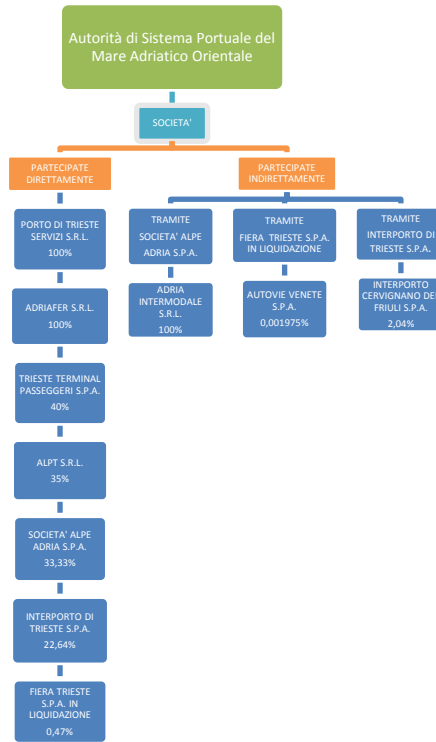

## ***Allegato A***

**Revisione periodica delle  
partecipazioni societarie detenute dall’Autorità di  
Sistema Portuale del Mare Adriatico Orientale al 31  
dicembre 2018  
(art. 20 D.Lgs. n. 175/2016)**

1. Rappresentazione grafica delle società partecipate dall'Autorità di Sistema Portuale del Mare Adriatico Orientale al 31 dicembre 2018:



## 2. Ricognizione delle partecipazioni societarie detenute al 31 dicembre 2018<sup>1</sup>.

### Partecipazioni dirette

NOME PARTECIPATA	CODICE FISCALE PARTECIPATA	QUOTA DI PARTECIPAZIONE	ESITO DELLA RILEVAZIONE	NOTE
PORTO DI TRIESTE SERVIZI S.R.L.	01159270329	100%	Mantenimento	
ADRIAFER S.R.L.	01033440320	100%	Mantenimento	
TRIESTE TERMINAL PASSEGGERI S.P.A.	01125570323	40%	Mantenimento	
ALPT – AGENZIA PER IL LAVORO PORTUALE DEL PORTO DI TRIESTE S.R.L.	01282010329	35%	Mantenimento	
SOCIETA' ALPE ADRIA S.P.A.	00811010321	33,33%	Mantenimento	
INTERPORTO DI TRIESTE S.P.A.	00572680320	22,64%	Mantenimento	
FIERA TRIESTE S.P.A. in liquidazione	00028470326	0,47%	Società già posta in liquidazione	La società non svolge alcuna attività, risultando la stessa limitata alla gestione liquidatoria. In sede di assemblea straordinaria, tenutasi in data 27 settembre 2010, è stato deliberato di procedere allo scioglimento della società. Tale procedura risulta attualmente in corso.

## 3. Informazioni di dettaglio sulle singole partecipazioni

<sup>1</sup> Secondo le definizioni di cui all'articolo 2 del Testo Unico sulle società a partecipazione pubblica, formano oggetto di ricognizione tutte le partecipazioni dirette, di controllo e non di controllo e le partecipazioni indirette esclusivamente nell'ipotesi in cui siano detenute dall'Amministrazione Pubblica per il tramite di una società/organismo sottoposto a controllo da parte della medesima. Pertanto, secondo le predette indicazioni, formano oggetto di revisione straordinaria ex art. 24 del Testo Unico e della presente revisione periodica ex art. 20 del Testo Unico, esclusivamente le partecipazioni societarie (restando escluse le partecipazioni in enti associativi diversi dalle società) dirette - di controllo e non - detenute dall'Autorità di Sistema Portuale del Mare Adriatico Orientale alla data del 31 dicembre 2018, con esclusione delle partecipazioni indirette, essendo queste ultime detenute per il tramite di società a loro volta non sottoposte a controllo da parte dell'Amministrazione medesima.

*Scheda di dettaglio***DATI ANAGRAFICI DELLA PARTECIPATA**

NOME DEL CAMPO	
Codice Fiscale	01159270329
Denominazione	PORTO DI TRIESTE SERVIZI S.R.L.
Anno di costituzione della società	2009
Forma giuridica	Società a responsabilità limitata
Tipo di fondazione	Scegliere un elemento.
Altra forma giuridica	
Stato della società	La società è attiva
Anno di inizio della procedura	
Società con azioni quotate in mercati regolamentati	no
Società che ha emesso strumenti finanziari quotati in mercati regolamentati (ex TUSP)	no

**SEDE LEGALE DELLA PARTECIPATA**

NOME DEL CAMPO	
Stato	Italia
Provincia	TRIESTE
Comune	Trieste (TS)

**SETTORE DI ATTIVITÀ DELLA PARTECIPATA**

NOME DEL CAMPO	
Attività 1	82.99.99
Peso indicativo dell'attività %	99,20%
Attività 2	42.11.10

NOME DEL CAMPO	
Peso indicativo dell'attività %	0.80%

#### ULTERIORI INFORMAZIONI SULLA PARTECIPATA

NOME DEL CAMPO	
Società in house	si
Previsione nello statuto di limiti sul fatturato	si
Deliberazione di quotazione di azioni in mercati regolamentati nei termini e con le modalità di cui all'art. 26, c. 4	no
Società contenuta nell'allegato A al D.Lgs. n. 175/2016	no
Società a partecipazione pubblica di diritto singolare (art.1, c. 4, lett. A)	no
Riferimento normativo società di diritto singolare	
La partecipata svolge attività economiche protette da diritti speciali o esclusivi insieme con altre attività svolte in regime di mercato	no
Riferimento normativo società con diritti speciali o esclusivi insieme con altre attività svolte in regime di mercato	
Società esclusa dall'applicazione dell'art. 4 con DPCM (art. 4, c. 9)	no
Società esclusa dall'applicazione dell'art. 4 con provvedimento del Presidente della Regione o delle Prov. Autonome (art. 4, c. 9)	no
Riferimento normativo atto esclusione	

## DATI DI BILANCIO PER LA VERIFICA TUSP

NOME DEL CAMPO	Anno 2018
<b>Tipologia di attività svolta</b>	Attività produttive di beni e servizi
<b>Numero medio di dipendenti</b>	78
<b>Costo del personale<sup>2</sup></b>	3.436.957
<b>Numero dei componenti dell'organo di amministrazione</b>	1
<b>Compenso dei componenti dell'organo di amministrazione</b>	52.457
<b>Numero dei componenti dell'organo di controllo</b>	3 fino al 22/05/2018 e 1 dal 23/05/2018
<b>Compenso dei componenti dell'organo di controllo</b>	12.619

NOME DEL CAMPO	2018	2017	2016	2015	2014
<b>Approvazione bilancio</b>	sì	sì	sì	sì	sì
<b>Risultato d'esercizio</b>	59.386	60.245	55.238	73.965	248.082

FATTURATO <sup>3</sup>	
<b>2018</b>	8.378.658
<b>2017</b>	6.641.036
<b>2016</b>	4.840.530
<b>Fatturato medio</b>	6.620.074,67

<sup>2</sup> Voce B9 del Conto economico come previsto dall' "Allegato 1" alla Delibera n. 22 del 21 dicembre 2018 della Corte dei Conti - Sezione delle Autonomie.

<sup>3</sup> L'indicazione dei valori relativi al fatturato è prevista dall' "Allegato 1" alla Delibera n. 22 del 21 dicembre 2018 della Corte dei Conti - Sezione delle Autonomie.

**Attività produttive di beni e servizi o Distretti tecnologici**

NOME DEL CAMPO	2018	2017	2016
<b>A1) Ricavi delle vendite e delle prestazioni</b>	10.461.244	6.609.063	4.124.854
<b>A5) Altri Ricavi e Proventi</b>	3.693	31.973	715.676
<b>di cui Contributi in conto esercizio</b>	0	0	625.000

**QUOTA DI POSSESSO (quota diretta e/o indiretta)**

NOME DEL CAMPO	INDICAZIONI PER LA COMPILAZIONE
<b>Tipologia di Partecipazione</b>	Partecipazione diretta
<b>Quota diretta</b>	100%
<b>Codice Fiscale Tramite</b>	
<b>Denominazione Tramite (organismo)</b>	
<b>Quota detenuta dalla Tramite nella società</b>	

**QUOTA DI POSSESSO – TIPO DI CONTROLLO**

NOME DEL CAMPO	INDICAZIONI PER LA COMPILAZIONE
<b>Tipo di controllo</b>	controllo solitario - maggioranza dei voti esercitabili nell'assemblea ordinaria

## INFORMAZIONI ED ESITO PER LA RAZIONALIZZAZIONE

NOME DEL CAMPO	INDICAZIONI PER LA COMPILAZIONE
<b>La partecipata svolge un'attività di produzione di beni e servizi a favore dell'Amministrazione?</b>	Si
<b>Attività svolta dalla Partecipata</b>	produzione di un servizio di interesse generale (Art. 4, c. 2, lett. a)
<b>Descrizione dell'attività</b>	Svolgimento di tutti i servizi, su indicazione e in accordo con il Socio Unico, necessari al mantenimento ed alla gestione delle infrastrutture di competenza, comprese quelle nelle aree nella disponibilità dell'AdSPMAO e dei servizi necessari per lo sviluppo del porto e delle aree di competenza a favore sia dell' AdSPMAO che di terzi.
<b>Quota % di partecipazione detenuta dal soggetto privato</b>	
<b>Svolgimento di attività analoghe a quelle svolte da altre società (art.20, c.2 lett.c)</b>	no
<b>Necessità di contenimento dei costi di funzionamento (art.20, c.2 lett.f)</b>	no
<b>Necessità di aggregazione di società (art.20, c.2 lett.g)</b>	no
<b>L'Amministrazione ha fissato, con proprio provvedimento, obiettivi specifici sui costi di funzionamento della partecipata? (art.19, c.5)</b>	no
<b>Esito della ricognizione</b>	mantenimento senza interventi
<b>Note*</b>	



*Scheda di dettaglio***DATI ANAGRAFICI DELLA PARTECIPATA**

NOME DEL CAMPO	
Codice Fiscale	01033440320
Denominazione	ADRIAFER S.R.L.
Anno di costituzione della società	2002
Forma giuridica	Società a responsabilità limitata
Tipo di fondazione	Scegliere un elemento.
Altra forma giuridica	
Stato della società	La società è attiva
Anno di inizio della procedura	
Società con azioni quotate in mercati regolamentati	no
Società che ha emesso strumenti finanziari quotati in mercati regolamentati (ex TUSP)	no

**SEDE LEGALE DELLA PARTECIPATA**

NOME DEL CAMPO	
Stato	Italia
Provincia	TRIESTE
Comune	Trieste (TS)

**SETTORE DI ATTIVITÀ DELLA PARTECIPATA**

NOME DEL CAMPO	
Attività 1	49.20.00
Peso indicativo dell'attività %	100%

## ULTERIORI INFORMAZIONI SULLA PARTECIPATA

NOME DEL CAMPO	
<b>Società in house</b>	no
<b>Previsione nello statuto di limiti sul fatturato</b>	Scegliere un elemento.
<b>Deliberazione di quotazione di azioni in mercati regolamentati nei termini e con le modalità di cui all'art. 26, c. 4</b>	no
<b>Società contenuta nell'allegato A al D.Lgs. n. 175/2016</b>	no
<b>Società a partecipazione pubblica di diritto singolare (art.1, c. 4, lett. A)</b>	no
<b>Riferimento normativo società di diritto singolare</b>	
<b>La partecipata svolge attività economiche protette da diritti speciali o esclusivi insieme con altre attività svolte in regime di mercato</b>	no
<b>Riferimento normativo società con diritti speciali o esclusivi insieme con altre attività svolte in regime di mercato</b>	
<b>Società esclusa dall'applicazione dell'art. 4 con DPCM (art. 4, c. 9)</b>	no
<b>Società esclusa dall'applicazione dell'art. 4 con provvedimento del Presidente della Regione o delle Prov. Autonome (art. 4, c. 9)</b>	no
<b>Riferimento normativo atto esclusione</b>	

## DATI DI BILANCIO PER LA VERIFICA TUSP

NOME DEL CAMPO	Anno 2018
<b>Tipologia di attività svolta</b>	Attività produttive di beni e servizi
<b>Numero medio di dipendenti</b>	77
<b>Costo del personale<sup>4</sup></b>	5.286.391
<b>Numero dei componenti dell'organo di amministrazione</b>	1
<b>Compenso dei componenti dell'organo di amministrazione</b>	133.000
<b>Numero dei componenti dell'organo di controllo</b>	1
<b>Compenso dei componenti dell'organo di controllo</b>	26.000

NOME DEL CAMPO	2018	2017	2016	2015	2014
<b>Approvazione bilancio</b>	sì	sì	sì	sì	sì
<b>Risultato d'esercizio</b>	153.198	-478.229	14.372	1.057.705	-16.106

FATTURATO <sup>5</sup>	
<b>2018</b>	9.608.342
<b>2017</b>	7.512.138
<b>2016</b>	5.314.459
<b>Fatturato medio</b>	7.478.313

<sup>4</sup> Voce B9 del Conto economico come previsto dall' "Allegato 1" alla Delibera n. 22 del 21 dicembre 2018 della Corte dei Conti - Sezione delle Autonomie.

<sup>5</sup> L'indicazione dei valori relativi al fatturato è prevista dall' "Allegato 1" alla Delibera n. 22 del 21 dicembre 2018 della Corte dei Conti - Sezione delle Autonomie.

**Attività produttive di beni e servizi o Distretti tecnologici**

NOME DEL CAMPO	2018	2017	2016
<b>A1) Ricavi delle vendite e delle prestazioni</b>	9.756.820	7.183.916	5.364.754
<b>A5) Altri Ricavi e Proventi</b>	2.051.335	328.222	34.622
<b>di cui Contributi in conto esercizio</b>	108.829	12.572	17.857

**QUOTA DI POSSESSO (quota diretta e/o indiretta)**

NOME DEL CAMPO	INDICAZIONI PER LA COMPILAZIONE
<b>Tipologia di Partecipazione</b>	Partecipazione diretta
<b>Quota diretta</b>	100%
<b>Codice Fiscale Tramite</b>	
<b>Denominazione Tramite (organismo)</b>	
<b>Quota detenuta dalla Tramite nella società</b>	

**QUOTA DI POSSESSO – TIPO DI CONTROLLO**

NOME DEL CAMPO	INDICAZIONI PER LA COMPILAZIONE
<b>Tipo di controllo</b>	controllo solitario - maggioranza dei voti esercitabili nell'assemblea ordinaria

## INFORMAZIONI ED ESITO PER LA RAZIONALIZZAZIONE

NOME DEL CAMPO	INDICAZIONI PER LA COMPILAZIONE
<b>La partecipata svolge un'attività di produzione di beni e servizi a favore dell'Amministrazione?</b>	Si
<b>Attività svolta dalla Partecipata</b>	produzione di un servizio di interesse generale (Art. 4, c. 2, lett. a)
<b>Descrizione dell'attività</b>	Svolgimento, in Italia e all'estero, anche per conto di terzi, di attività e servizi di trasporto e di movimentazione merci, di promozione e di sviluppo dei trasporti in genere e dei traffici intermodali e multimodali combinati interessanti la Regione Friuli Venezia Giulia e, più in generale, destinati ad incentivare e sviluppare i traffici da e per i Paesi dell'Europa centrale e orientale.
<b>Quota % di partecipazione detenuta dal soggetto privato</b>	
<b>Svolgimento di attività analoghe a quelle svolte da altre società (art.20, c.2 lett.c)</b>	no
<b>Necessità di contenimento dei costi di funzionamento (art.20, c.2 lett.f)</b>	no
<b>Necessità di aggregazione di società (art.20, c.2 lett.g)</b>	no
<b>L'Amministrazione ha fissato, con proprio provvedimento, obiettivi specifici sui costi di funzionamento della partecipata? (art.19, c.5)</b>	no
<b>Esito della ricognizione</b>	mantenimento senza interventi
<b>Note*</b>	

*Scheda di dettaglio***DATI ANAGRAFICI DELLA PARTECIPATA**

NOME DEL CAMPO	
Codice Fiscale	01125570323
Denominazione	TRIESTE TERMINAL PASSEGGERI - S.P.A.
Anno di costituzione della società	2007
Forma giuridica	Società per azioni
Tipo di fondazione	Scegliere un elemento.
Altra forma giuridica	
Stato della società	La società è attiva
Anno di inizio della procedura	
Società con azioni quotate in mercati regolamentati	no
Società che ha emesso strumenti finanziari quotati in mercati regolamentati (ex TUSP)	no

**SEDE LEGALE DELLA PARTECIPATA**

NOME DEL CAMPO	
Stato	Italia
Provincia	TRIESTE
Comune	Trieste (TS)

**SETTORE DI ATTIVITÀ DELLA PARTECIPATA**

NOME DEL CAMPO	
Attività 1	52.22.09
Peso indicativo dell'attività %	52.09%
Attività 2 *	52.21.50

NOME DEL CAMPO	
Peso indicativo dell'attività % *	47.91%

#### ULTERIORI INFORMAZIONI SULLA PARTECIPATA

NOME DEL CAMPO	
Società in house	no
Previsione nello statuto di limiti sul fatturato	Scegliere un elemento.
Deliberazione di quotazione di azioni in mercati regolamentati nei termini e con le modalità di cui all'art. 26, c. 4	no
Società contenuta nell'allegato A al D.Lgs. n. 175/2016	no
Società a partecipazione pubblica di diritto singolare (art.1, c. 4, lett. A)	no
Riferimento normativo società di diritto singolare	
La partecipata svolge attività economiche protette da diritti speciali o esclusivi insieme con altre attività svolte in regime di mercato	no
Riferimento normativo società con diritti speciali o esclusivi insieme con altre attività svolte in regime di mercato	
Società esclusa dall'applicazione dell'art. 4 con DPCM (art. 4, c. 9)	no
Società esclusa dall'applicazione dell'art. 4 con provvedimento del Presidente della Regione o delle Prov. Autonome (art. 4, c. 9)	no
Riferimento normativo atto esclusione	

## DATI DI BILANCIO PER LA VERIFICA TUSP

NOME DEL CAMPO	Anno 2018
<b>Tipologia di attività svolta</b>	Attività produttive di beni e servizi
<b>Numero medio di dipendenti</b>	13
<b>Costo del personale<sup>6</sup></b>	510.927
<b>Numero dei componenti dell'organo di amministrazione</b>	5
<b>Compenso dei componenti dell'organo di amministrazione</b>	107.000
<b>Numero dei componenti dell'organo di controllo</b>	3
<b>Compenso dei componenti dell'organo di controllo</b>	19.849

NOME DEL CAMPO	2018	2017	2016	2015	2014
<b>Approvazione bilancio</b>	sì	sì	sì	sì	sì
<b>Risultato d'esercizio</b>	-103.317	278.238	26.231	223.804	-159.688

FATTURATO <sup>7</sup>	
<b>2018</b>	4.390.700
<b>2017</b>	4.436.897
<b>2016</b>	5.050.401
<b>Fatturato medio</b>	4.625.999,33

<sup>6</sup> Voce B9 del Conto economico come previsto dall' "Allegato 1" alla Delibera n. 22 del 21 dicembre 2018 della Corte dei Conti - Sezione delle Autonomie.

<sup>7</sup> L'indicazione dei valori relativi al fatturato è prevista dall' "Allegato 1" alla Delibera n. 22 del 21 dicembre 2018 della Corte dei Conti - Sezione delle Autonomie.



**Attività produttive di beni e servizi o Distretti tecnologici**

NOME DEL CAMPO	2018	2017	2016
<b>A1) Ricavi delle vendite e delle prestazioni</b>	4.358.445	4.391.406	4.912.019
<b>A5) Altri Ricavi e Proventi</b>	32.255	45.491	138.382
<b>di cui Contributi in conto esercizio</b>	0	1.040	1.040

**QUOTA DI POSSESSO (quota diretta e/o indiretta)**

NOME DEL CAMPO	INDICAZIONI PER LA COMPILAZIONE
<b>Tipologia di Partecipazione</b>	Partecipazione diretta
<b>Quota diretta</b>	40%
<b>Codice Fiscale Tramite</b>	
<b>Denominazione Tramite (organismo)</b>	
<b>Quota detenuta dalla Tramite nella società</b>	

**QUOTA DI POSSESSO – TIPO DI CONTROLLO**

NOME DEL CAMPO	INDICAZIONI PER LA COMPILAZIONE
<b>Tipo di controllo</b>	nessuno

## INFORMAZIONI ED ESITO PER LA RAZIONALIZZAZIONE

NOME DEL CAMPO	INDICAZIONI PER LA COMPILAZIONE
<b>La partecipata svolge un'attività di produzione di beni e servizi a favore dell'Amministrazione?</b>	Si
<b>Attività svolta dalla Partecipata</b>	produzione di un servizio di interesse generale (Art. 4, c. 2, lett. a)
<b>Descrizione dell'attività</b>	Gestione delle operazioni di sbarco e di imbarco dalle/sulle navi da crociera, traghetti, aliscafi e in genere mezzi veloci, imbarcazioni e natanti da diporto e comunque adibite al trasporto passeggeri nel porto di Trieste e di ogni altra attività connessa. Gestione di parcheggi, impianti e strutture fisse e mobili (direttamente o mediante affidamento a terzi).
<b>Quota % di partecipazione detenuta dal soggetto privato</b>	
<b>Svolgimento di attività analoghe a quelle svolte da altre società (art.20, c.2 lett.c)</b>	no
<b>Necessità di contenimento dei costi di funzionamento (art.20, c.2 lett.f)</b>	no
<b>Necessità di aggregazione di società (art.20, c.2 lett.g)</b>	no
<b>L'Amministrazione ha fissato, con proprio provvedimento, obiettivi specifici sui costi di funzionamento della partecipata? (art.19, c.5)</b>	Scegliere un elemento.
<b>Esito della ricognizione</b>	mantenimento senza interventi
<b>Note*</b>	

*Scheda di dettaglio***DATI ANAGRAFICI DELLA PARTECIPATA**

NOME DEL CAMPO	
<b>Codice Fiscale</b>	01282010329
<b>Denominazione</b>	ALPT - AGENZIA PER IL LAVORO PORTUALE DEL PORTO DI TRIESTE S.R.L.
<b>Anno di costituzione della società</b>	2016
<b>Forma giuridica</b>	Società a responsabilità limitata
<b>Tipo di fondazione</b>	Scegliere un elemento.
<b>Altra forma giuridica</b>	
<b>Stato della società</b>	La società è attiva
<b>Anno di inizio della procedura</b>	
<b>Società con azioni quotate in mercati regolamentati</b>	no
<b>Società che ha emesso strumenti finanziari quotati in mercati regolamentati (ex TUSP)</b>	no

**SEDE LEGALE DELLA PARTECIPATA**

NOME DEL CAMPO	
<b>Stato</b>	Italia
<b>Provincia</b>	TRIESTE
<b>Comune</b>	Trieste (TS)

**SETTORE DI ATTIVITÀ DELLA PARTECIPATA**

NOME DEL CAMPO	
<b>Attività 1</b>	52.24.40
<b>Peso indicativo dell'attività %</b>	100%

## ULTERIORI INFORMAZIONI SULLA PARTECIPATA

NOME DEL CAMPO	
<b>Società in house</b>	no
<b>Previsione nello statuto di limiti sul fatturato</b>	Scegliere un elemento.
<b>Deliberazione di quotazione di azioni in mercati regolamentati nei termini e con le modalità di cui all'art. 26, c. 4</b>	no
<b>Società contenuta nell'allegato A al D.Lgs. n. 175/2016</b>	no
<b>Società a partecipazione pubblica di diritto singolare (art.1, c. 4, lett. A)</b>	no
<b>Riferimento normativo società di diritto singolare</b>	
<b>La partecipata svolge attività economiche protette da diritti speciali o esclusivi insieme con altre attività svolte in regime di mercato</b>	no
<b>Riferimento normativo società con diritti speciali o esclusivi insieme con altre attività svolte in regime di mercato</b>	
<b>Società esclusa dall'applicazione dell'art. 4 con DPCM (art. 4, c. 9)</b>	no
<b>Società esclusa dall'applicazione dell'art. 4 con provvedimento del Presidente della Regione o delle Prov. Autonome (art. 4, c. 9)</b>	no
<b>Riferimento normativo atto esclusione</b>	

## DATI DI BILANCIO PER LA VERIFICA TUSP

NOME DEL CAMPO	Anno 2018
<b>Tipologia di attività svolta</b>	Attività produttive di beni e servizi
<b>Numero medio di dipendenti</b>	142
<b>Costo del personale<sup>8</sup></b>	7.680.235
<b>Numero dei componenti dell'organo di amministrazione</b>	5
<b>Compenso dei componenti dell'organo di amministrazione</b>	0
<b>Numero dei componenti dell'organo di controllo</b>	1
<b>Compenso dei componenti dell'organo di controllo</b>	8.320

NOME DEL CAMPO	2018	2017	2016	2015	2014
<b>Approvazione bilancio</b>	sì	sì	sì	no	no
<b>Risultato d'esercizio</b>	17.846	825	4.623	//	//

FATTURATO <sup>9</sup>	
<b>2018</b>	8.216.758
<b>2017</b>	7.311.335
<b>2016</b>	1.298.223
<b>Fatturato medio</b>	5.608.772

<sup>8</sup> Voce B9 del Conto economico come previsto dall' "Allegato 1" alla Delibera n. 22 del 21 dicembre 2018 della Corte dei Conti - Sezione delle Autonomie.

<sup>9</sup> L'indicazione dei valori relativi al fatturato è prevista dall' "Allegato 1" alla Delibera n. 22 del 21 dicembre 2018 della Corte dei Conti - Sezione delle Autonomie.

**Attività produttive di beni e servizi o Distretti tecnologici**

NOME DEL CAMPO	2018	2017	2016
A1) Ricavi delle vendite e delle prestazioni	8.342.440	7.441.427	1.308.458
A5) Altri Ricavi e Proventi	24.667	25.277	3.559
di cui Contributi in conto esercizio	0	0	0

**QUOTA DI POSSESSO (quota diretta e/o indiretta)**

NOME DEL CAMPO	INDICAZIONI PER LA COMPILAZIONE
Tipologia di Partecipazione	Partecipazione diretta
Quota diretta	35%
Codice Fiscale Tramite	
Denominazione Tramite (organismo)	
Quota detenuta dalla Tramite nella società	

**QUOTA DI POSSESSO – TIPO DI CONTROLLO**

NOME DEL CAMPO	INDICAZIONI PER LA COMPILAZIONE
Tipo di controllo	nessuno

## INFORMAZIONI ED ESITO PER LA RAZIONALIZZAZIONE

NOME DEL CAMPO	INDICAZIONI PER LA COMPILAZIONE
<b>La partecipata svolge un'attività di produzione di beni e servizi a favore dell'Amministrazione?</b>	Si
<b>Attività svolta dalla Partecipata</b>	autoproduzione di beni o servizi strumentali all'ente o agli enti pubblici partecipanti o allo svolgimento delle loro funzioni (Art. 4, c. 2, lett. d)
<b>Descrizione dell'attività</b>	Fornitura di lavoro temporaneo portuale nell'ambito della circoscrizione allo stato di competenza dell'AdSPMAO.
<b>Quota % di partecipazione detenuta dal soggetto privato</b>	
<b>Svolgimento di attività analoghe a quelle svolte da altre società (art.20, c.2 lett.c)</b>	no
<b>Necessità di contenimento dei costi di funzionamento (art.20, c.2 lett.f)</b>	no
<b>Necessità di aggregazione di società (art.20, c.2 lett.g)</b>	no
<b>L'Amministrazione ha fissato, con proprio provvedimento, obiettivi specifici sui costi di funzionamento della partecipata? (art.19, c.5)</b>	Scegliere un elemento.
<b>Esito della ricognizione</b>	mantenimento senza interventi
<b>Note*</b>	

*Scheda di dettaglio***DATI ANAGRAFICI DELLA PARTECIPATA**

NOME DEL CAMPO	
<b>Codice Fiscale</b>	00811010321
<b>Denominazione</b>	SOCIETÀ ALPE ADRIA S.P.A.
<b>Anno di costituzione della società</b>	1991
<b>Forma giuridica</b>	Società per azioni
<b>Tipo di fondazione</b>	Scegliere un elemento.
<b>Altra forma giuridica</b>	
<b>Stato della società</b>	La società è attiva
<b>Anno di inizio della procedura</b>	
<b>Società con azioni quotate in mercati regolamentati</b>	no
<b>Società che ha emesso strumenti finanziari quotati in mercati regolamentati (ex TUSP)</b>	no

**SEDE LEGALE DELLA PARTECIPATA**

NOME DEL CAMPO	
<b>Stato</b>	Italia
<b>Provincia</b>	TRIESTE
<b>Comune</b>	Trieste (TS)

**SETTORE DI ATTIVITÀ DELLA PARTECIPATA**

NOME DEL CAMPO	
<b>Attività 1</b>	52.21.9
<b>Peso indicativo dell'attività %</b>	100



## ULTERIORI INFORMAZIONI SULLA PARTECIPATA

NOME DEL CAMPO	
<b>Società in house</b>	no
<b>Previsione nello statuto di limiti sul fatturato</b>	Scegliere un elemento.
<b>Deliberazione di quotazione di azioni in mercati regolamentati nei termini e con le modalità di cui all'art. 26, c. 4</b>	no
<b>Società contenuta nell'allegato A al D.Lgs. n. 175/2016</b>	si
<b>Società a partecipazione pubblica di diritto singolare (art.1, c. 4, lett. A)</b>	no
<b>Riferimento normativo società di diritto singolare</b>	
<b>La partecipata svolge attività economiche protette da diritti speciali o esclusivi insieme con altre attività svolte in regime di mercato</b>	no
<b>Riferimento normativo società con diritti speciali o esclusivi insieme con altre attività svolte in regime di mercato</b>	
<b>Società esclusa dall'applicazione dell'art. 4 con DPCM (art. 4, c. 9)</b>	no
<b>Società esclusa dall'applicazione dell'art. 4 con provvedimento del Presidente della Regione o delle Prov. Autonome (art. 4, c. 9)</b>	no
<b>Riferimento normativo atto esclusione</b>	

## DATI DI BILANCIO PER LA VERIFICA TUSP

NOME DEL CAMPO	Anno 2018
<b>Tipologia di attività svolta</b>	Attività produttive di beni e servizi
<b>Numero medio di dipendenti</b>	5
<b>Costo del personale<sup>10</sup></b>	367.855
<b>Numero dei componenti dell'organo di amministrazione</b>	3
<b>Compenso dei componenti dell'organo di amministrazione</b>	55.000
<b>Numero dei componenti dell'organo di controllo</b>	3
<b>Compenso dei componenti dell'organo di controllo</b>	34.900

NOME DEL CAMPO	2018	2017	2016	2015	2014
<b>Approvazione bilancio</b>	sì	sì	sì	sì	sì
<b>Risultato d'esercizio</b>	10.275	58.096	19.145	23.532	19.897

FATTURATO <sup>11</sup>	
<b>2018</b>	Euro 46.194.719
<b>2017</b>	Euro 38.152.403
<b>2016</b>	Euro 31.912.199
<b>Fatturato medio</b>	Euro 38.753.107

### Attività produttive di beni e servizi o Distretti tecnologici

NOME DEL CAMPO	2018	2017	2016
----------------	------	------	------

<sup>10</sup> Voce B9 del Conto economico come previsto dall' "Allegato 1" alla Delibera n. 22 del 21 dicembre 2018 della Corte dei Conti - Sezione delle Autonomie.

<sup>11</sup> L'indicazione dei valori relativi al fatturato è prevista dall' "Allegato 1" alla Delibera n. 22 del 21 dicembre 2018 della Corte dei Conti - Sezione delle Autonomie.

<b>A1) Ricavi delle vendite e delle prestazioni</b>	Euro 46.194.719	Euro 38.152.403	Euro 31.912.199
<b>A5) Altri Ricavi e Proventi</b>	Euro 11.480.128	Euro 10.388.575	Euro 8.229.382
<b>di cui Contributi in conto esercizio</b>	Euro 11.352.228	Euro 10.348.649	Euro 8.176.931

#### QUOTA DI POSSESSO (quota diretta e/o indiretta)

NOME DEL CAMPO	INDICAZIONI PER LA COMPILAZIONE
<b>Tipologia di Partecipazione</b>	Partecipazione diretta
<b>Quota diretta</b>	33,33%
<b>Codice Fiscale Tramite</b>	
<b>Denominazione Tramite (organismo)</b>	
<b>Quota detenuta dalla Tramite nella società</b>	

#### QUOTA DI POSSESSO – TIPO DI CONTROLLO

NOME DEL CAMPO	INDICAZIONI PER LA COMPILAZIONE
<b>Tipo di controllo</b>	nessuno

## INFORMAZIONI ED ESITO PER LA RAZIONALIZZAZIONE

NOME DEL CAMPO	INDICAZIONI PER LA COMPILAZIONE
<b>La partecipata svolge un'attività di produzione di beni e servizi a favore dell'Amministrazione?</b>	Si
<b>Attività svolta dalla Partecipata</b>	produzione di un servizio di interesse generale (Art. 4, c. 2, lett. a)
<b>Descrizione dell'attività</b>	Promozione dello sviluppo dei traffici multimodali ed i relativi servizi che riguardano il trasporto delle merci interessanti il territorio della Regione Friuli Venezia Giulia, nell'ottica di incentivare prevalentemente i traffici da e per l'Europa centrale e l'Europa dell'est facenti capo ai porti della Regione Friuli-Venezia Giulia.
<b>Quota % di partecipazione detenuta dal soggetto privato</b>	
<b>Svolgimento di attività analoghe a quelle svolte da altre società (art.20, c.2 lett.c)</b>	no
<b>Necessità di contenimento dei costi di funzionamento (art.20, c.2 lett.f)</b>	no
<b>Necessità di aggregazione di società (art.20, c.2 lett.g)</b>	no
<b>L'Amministrazione ha fissato, con proprio provvedimento, obiettivi specifici sui costi di funzionamento della partecipata? (art.19, c.5)</b>	Scegliere un elemento.
<b>Esito della ricognizione</b>	mantenimento senza interventi
<b>Note*</b>	La società appartiene al "Gruppo Friulia" di cui all'Allegato A del Testo Unico sulle società a partecipazione pubblica, pertanto, ai sensi dell'art. 26, comma 2, D.Lgs. n. 175/2016, è esclusa dall'applicazione dell'articolo 4 D.Lgs. n. 175/2016.

*Scheda di dettaglio***DATI ANAGRAFICI DELLA PARTECIPATA**

NOME DEL CAMPO	
<b>Codice Fiscale</b>	00572680320
<b>Denominazione</b>	INTERPORTO DI TRIESTE - S.P.A.
<b>Anno di costituzione della società</b>	1982
<b>Forma giuridica</b>	Società per azioni
<b>Tipo di fondazione</b>	Scegliere un elemento.
<b>Altra forma giuridica</b>	
<b>Stato della società</b>	La società è attiva
<b>Anno di inizio della procedura</b>	
<b>Società con azioni quotate in mercati regolamentati</b>	no
<b>Società che ha emesso strumenti finanziari quotati in mercati regolamentati (ex TUSP)</b>	no

**SEDE LEGALE DELLA PARTECIPATA**

NOME DEL CAMPO	
<b>Stato</b>	Italia
<b>Provincia</b>	TRIESTE
<b>Comune</b>	Monrupino (TS)

**SETTORE DI ATTIVITÀ DELLA PARTECIPATA**

NOME DEL CAMPO	
<b>Attività 1</b>	52.21.4 Gestione di centri di movimentazione merci (interporti)
<b>Peso indicativo dell'attività %</b>	100%

## ULTERIORI INFORMAZIONI SULLA PARTECIPATA

NOME DEL CAMPO	
<b>Società in house</b>	no
<b>Previsione nello statuto di limiti sul fatturato</b>	Scegliere un elemento.
<b>Deliberazione di quotazione di azioni in mercati regolamentati nei termini e con le modalità di cui all'art. 26, c. 4</b>	no
<b>Società contenuta nell'allegato A al D.Lgs. n. 175/2016</b>	sì
<b>Società a partecipazione pubblica di diritto singolare (art.1, c. 4, lett. A)</b>	no
<b>Riferimento normativo società di diritto singolare</b>	
<b>La partecipata svolge attività economiche protette da diritti speciali o esclusivi insieme con altre attività svolte in regime di mercato</b>	no
<b>Riferimento normativo società con diritti speciali o esclusivi insieme con altre attività svolte in regime di mercato</b>	
<b>Società esclusa dall'applicazione dell'art. 4 con DPCM (art. 4, c. 9)</b>	no
<b>Società esclusa dall'applicazione dell'art. 4 con provvedimento del Presidente della Regione o delle Prov. Autonome (art. 4, c. 9)</b>	no
<b>Riferimento normativo atto esclusione</b>	

## DATI DI BILANCIO PER LA VERIFICA TUSP

NOME DEL CAMPO	Anno 2018
<b>Tipologia di attività svolta</b>	Attività produttive di beni e servizi
<b>Numero medio di dipendenti</b>	30
<b>Costo del personale<sup>12</sup></b>	1.425.549
<b>Numero dei componenti dell'organo di amministrazione</b>	5
<b>Compenso dei componenti dell'organo di amministrazione</b>	57.018
<b>Numero dei componenti dell'organo di controllo</b>	3
<b>Compenso dei componenti dell'organo di controllo</b>	58.139

NOME DEL CAMPO	2018	2017	2016	2015	2014
<b>Approvazione bilancio</b>	sì	sì	sì	sì	sì
<b>Risultato d'esercizio</b>	107.296	296.255	151.230	220.050	23.937

FATTURATO <sup>13</sup>	
<b>2018</b>	6.542.978
<b>2017</b>	4.907.653
<b>2016</b>	4.038.684
<b>Fatturato medio</b>	5.163.105

<sup>12</sup> Voce B9 del Conto economico come previsto dall' "Allegato 1" alla Delibera n. 22 del 21 dicembre 2018 della Corte dei Conti - Sezione delle Autonomie.

<sup>13</sup> L'indicazione dei valori relativi al fatturato è prevista dall' "Allegato 1" alla Delibera n. 22 del 21 dicembre 2018 della Corte dei Conti - Sezione delle Autonomie.

**Attività produttive di beni e servizi o Distretti tecnologici**

NOME DEL CAMPO	2018	2017	2016
<b>A1) Ricavi delle vendite e delle prestazioni</b>	5.424.503	4.907.653	4.038.684
<b>A5) Altri Ricavi e Proventi</b>	1.118.475	921.508	817.966
<b>di cui Contributi in conto esercizio</b>	327.431	314.435	244.575

**QUOTA DI POSSESSO (quota diretta e/o indiretta)**

NOME DEL CAMPO	INDICAZIONI PER LA COMPILAZIONE
<b>Tipologia di Partecipazione</b>	Partecipazione diretta
<b>Quota diretta</b>	22,64%
<b>Codice Fiscale Tramite</b>	
<b>Denominazione Tramite (organismo)</b>	
<b>Quota detenuta dalla Tramite nella società</b>	

**QUOTA DI POSSESSO – TIPO DI CONTROLLO**

NOME DEL CAMPO	INDICAZIONI PER LA COMPILAZIONE
<b>Tipo di controllo</b>	nessuno



## INFORMAZIONI ED ESITO PER LA RAZIONALIZZAZIONE

NOME DEL CAMPO	INDICAZIONI PER LA COMPILAZIONE
<b>La partecipata svolge un'attività di produzione di beni e servizi a favore dell'Amministrazione?</b>	Si
<b>Attività svolta dalla Partecipata</b>	produzione di un servizio di interesse generale (Art. 4, c. 2, lett. a)
<b>Descrizione dell'attività</b>	Gestione di infrastrutture autoportuali, retroportuali, intermodali, doganali, magazzini generali e fiscali. Movimentazione, logistica, deposito e trasporto delle merci. Completamento industriale anche in regime di Punto Franco. Fornitura di tutti i servizi attinenti e collaterali all'oggetto sociale.
<b>Quota % di partecipazione detenuta dal soggetto privato</b>	
<b>Svolgimento di attività analoghe a quelle svolte da altre società (art.20, c.2 lett.c)</b>	no
<b>Necessità di contenimento dei costi di funzionamento (art.20, c.2 lett.f)</b>	no
<b>Necessità di aggregazione di società (art.20, c.2 lett.g)</b>	no
<b>L'Amministrazione ha fissato, con proprio provvedimento, obiettivi specifici sui costi di funzionamento della partecipata? (art.19, c.5)</b>	Scegliere un elemento.
<b>Esito della ricognizione</b>	mantenimento senza interventi
<b>Note*</b>	La società appartiene al "Gruppo Friulia" di cui all'Allegato A del Testo Unico sulle società a partecipazione pubblica, pertanto, ai sensi dell'art. 26, comma 2, D.Lgs. n. 175/2016, è esclusa dall'applicazione dell'articolo 4 D.Lgs. n. 175/2016.

*Scheda di dettaglio***DATI ANAGRAFICI DELLA PARTECIPATA**

NOME DEL CAMPO	
Codice Fiscale	00028470326
Denominazione	FIERA TRIESTE S.P.A. IN LIQUIDAZIONE
Anno di costituzione della società	1997 v. visura
Forma giuridica	Società per azioni
Tipo di fondazione	Scegliere un elemento.
Altra forma giuridica	
Stato della società	Sono in corso procedure di liquidazione volontaria o scioglimento
Anno di inizio della procedura	2010
Società con azioni quotate in mercati regolamentati	no
Società che ha emesso strumenti finanziari quotati in mercati regolamentati (ex TUSP)	no

**SEDE LEGALE DELLA PARTECIPATA**

NOME DEL CAMPO	
Stato	Italia
Provincia	TRIESTE
Comune	Trieste (TS)

**SETTORE DI ATTIVITÀ DELLA PARTECIPATA**

NOME DEL CAMPO	
Attività 1	82.30.00
Peso indicativo dell'attività %	100%

## ULTERIORI INFORMAZIONI SULLA PARTECIPATA

NOME DEL CAMPO	
<b>Società in house</b>	no
<b>Previsione nello statuto di limiti sul fatturato</b>	Scegliere un elemento.
<b>Deliberazione di quotazione di azioni in mercati regolamentati nei termini e con le modalità di cui all'art. 26, c. 4</b>	no
<b>Società contenuta nell'allegato A al D.Lgs. n. 175/2016</b>	no
<b>Società a partecipazione pubblica di diritto singolare (art.1, c. 4, lett. A)</b>	no
<b>Riferimento normativo società di diritto singolare</b>	
<b>La partecipata svolge attività economiche protette da diritti speciali o esclusivi insieme con altre attività svolte in regime di mercato</b>	no
<b>Riferimento normativo società con diritti speciali o esclusivi insieme con altre attività svolte in regime di mercato</b>	
<b>Società esclusa dall'applicazione dell'art. 4 con DPCM (art. 4, c. 9)</b>	no
<b>Società esclusa dall'applicazione dell'art. 4 con provvedimento del Presidente della Regione o delle Prov. Autonome (art. 4, c. 9)</b>	no
<b>Riferimento normativo atto esclusione</b>	

## DATI DI BILANCIO PER LA VERIFICA TUSP

NOME DEL CAMPO	Anno 2018
<b>Tipologia di attività svolta</b>	Attività produttive di beni e servizi
<b>Numero medio di dipendenti</b>	1
<b>Costo del personale<sup>14</sup></b>	3.863
<b>Numero dei componenti dell'organo di amministrazione</b>	1
<b>Compenso dei componenti dell'organo di amministrazione</b>	0
<b>Numero dei componenti dell'organo di controllo</b>	3
<b>Compenso dei componenti dell'organo di controllo</b>	12.000

NOME DEL CAMPO	2018	2017	2016	2015	2014
<b>Approvazione bilancio</b>	sì	sì	sì	sì	sì
<b>Risultato d'esercizio</b>	-346.803	3.691.352	0	-103.414	379.626

FATTURATO <sup>15</sup>	
<b>2018</b>	0
<b>2017</b>	0
<b>2016</b>	2.265
<b>Fatturato medio</b>	755

<sup>14</sup> Voce B9 del Conto economico come previsto dall' "Allegato 1" alla Delibera n. 22 del 21 dicembre 2018 della Corte dei Conti - Sezione delle Autonomie.

<sup>15</sup> L'indicazione dei valori relativi al fatturato è prevista dall' "Allegato 1" alla Delibera n. 22 del 21 dicembre 2018 della Corte dei Conti - Sezione delle Autonomie.

**Attività produttive di beni e servizi o Distretti tecnologici**

NOME DEL CAMPO	2018	2017	2016
A1) Ricavi delle vendite e delle prestazioni	0	0	2.265
A5) Altri Ricavi e Proventi	1.282	5.544.046	0
di cui Contributi in conto esercizio	0	0	0

**QUOTA DI POSSESSO (quota diretta e/o indiretta)**

NOME DEL CAMPO	INDICAZIONI PER LA COMPILAZIONE
Tipologia di Partecipazione	Partecipazione diretta
Quota diretta	0,47%
Codice Fiscale Tramite	
Denominazione Tramite (organismo)	
Quota detenuta dalla Tramite nella società	

**QUOTA DI POSSESSO – TIPO DI CONTROLLO**

NOME DEL CAMPO	INDICAZIONI PER LA COMPILAZIONE
Tipo di controllo	nessuno

## INFORMAZIONI ED ESITO PER LA RAZIONALIZZAZIONE

NOME DEL CAMPO	INDICAZIONI PER LA COMPILAZIONE
<b>La partecipata svolge un'attività di produzione di beni e servizi a favore dell'Amministrazione?</b>	No
<b>Attività svolta dalla Partecipata</b>	gestione di spazi fieristici e organizzazione di eventi fieristici (Art. 4, c. 7)
<b>Descrizione dell'attività</b>	Organizzazione del sistema fieristico, espositivo, congressuale e dei servizi rivolti alla commercializzazione a livello locale, regionale, nazionale ed internazionale di beni e servizi. Attuazione di ogni altra manifestazione di carattere economico, culturale, scientifico, turistico e sportivo che possa utilmente collegarsi con l'attività fieristica.
<b>Quota % di partecipazione detenuta dal soggetto privato</b>	
<b>Svolgimento di attività analoghe a quelle svolte da altre società (art.20, c.2 lett.c)</b>	no
<b>Necessità di contenimento dei costi di funzionamento (art.20, c.2 lett.f)</b>	no
<b>Necessità di aggregazione di società (art.20, c.2 lett.g)</b>	no
<b>L'Amministrazione ha fissato, con proprio provvedimento, obiettivi specifici sui costi di funzionamento della partecipata? (art.19, c.5)</b>	Scegliere un elemento.
<b>Esito della ricognizione</b>	Scegliere un elemento.
<b>Note*</b>	La società non svolge alcuna attività, risultando la stessa limitata alla gestione liquidatoria. L'AdSPMAO detiene lo 0,47% del pacchetto azionario della Fiera Trieste S.p.A. per un valore nominale di Euro 14.100,00. In sede di assemblea straordinaria, tenutasi in data 27 settembre 2010, è stato deliberato ad unanimità di voti di procedere allo scioglimento della Fiera Trieste S.p.A. con contestuale nomina del liquidatore unico cui sono stati attribuiti, ai sensi dell'articolo 2487, comma 1, lett. c), Codice civile, i poteri afferenti la procedura di liquidazione. Tale procedura risulta attualmente in corso.