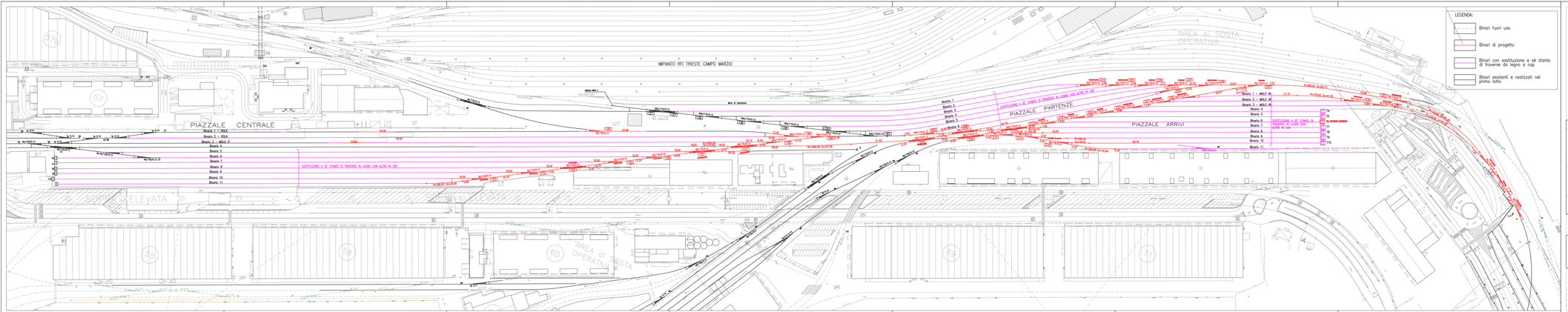

AUTORITÀ PORTUALE TRIESTE

PROGETTO A.P.T. n° 1748/B

Lavori di manutenzione programmata del raccordo ferroviario del Punto Franco Nuovo nel Porto di Trieste - II lotto / II stralcio

PROGETTO:

Studio Tecnico ARCHIMEDE SRL

Ing. Roberto Carollo

RESPONSABILE UNICO DEL PROCEDIMENTO:

Ing. Paolo Crescenzi

PROGETTO ESECUTIVO

NOME FILE: T11-PLANIMETRIA DI PROGETTO.dwg	SCALA:	1:1000
TITOLO TAVOLA: *Planimetria di progetto*		ELABORATO: **T 11**

Rev	Data	Descrizione	Redatto	Verificato	Approvato
0	04.12.2013	Prima emissione			